MAJ : 01/03/2026
validé par CST du 06/02/25

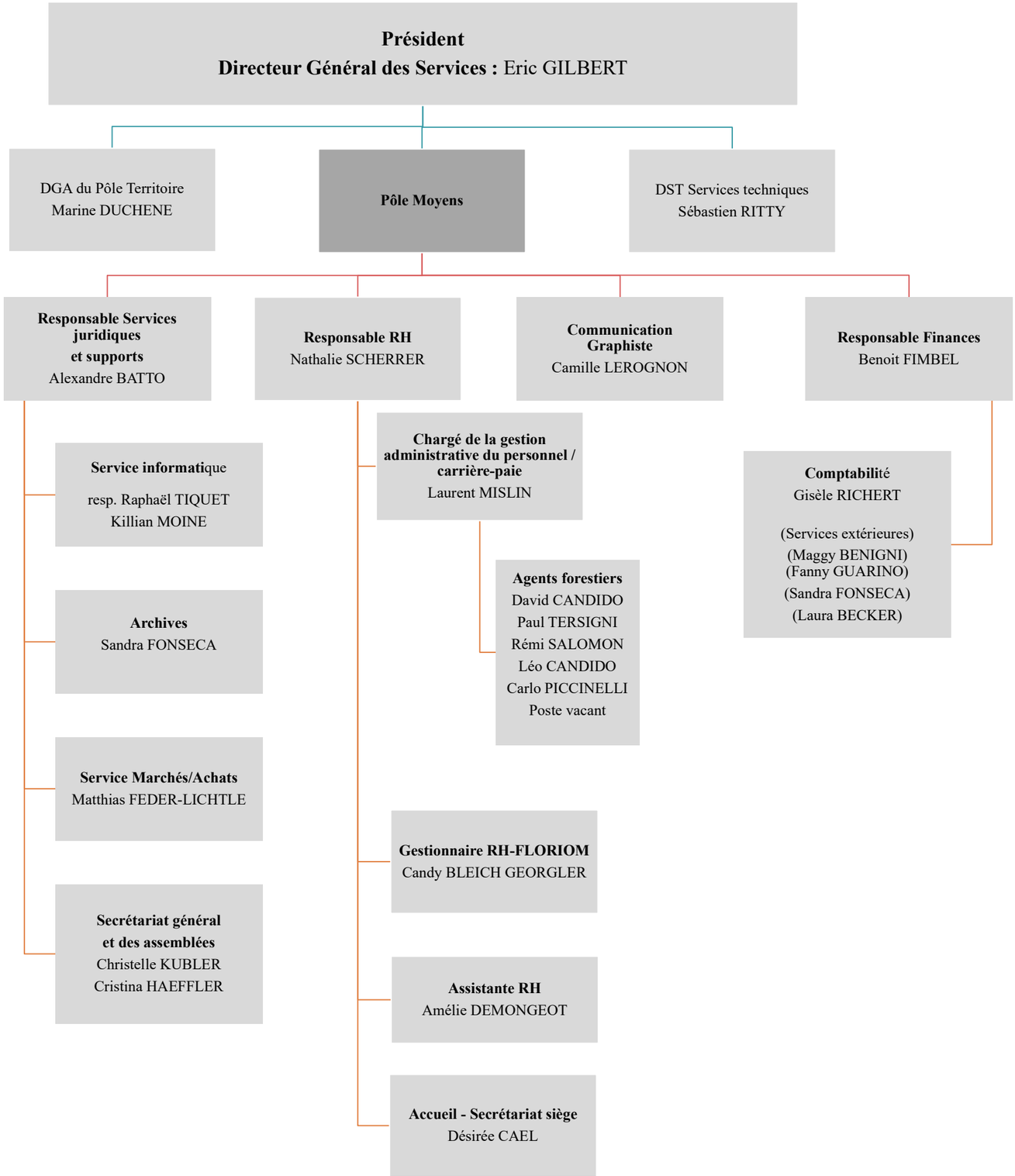

MAJ : 04/05/2026
validé par CST du 06/02/25

Président

Directeur Général des Services : Eric GILBERT

DGA du Pôle Territoire
Marine DUCHENE

Pôle Moyens

DST Services techniques
Sébastien RITTY

Service Aménagement
Responsable de service

Jean François BERTHEAUX

Géomaticien cartographe
Adrien FERRY

Animateur Biodiversité et trame verte et bleue
Arnaud ANDRE

Service Développement
Responsable de service

Sophie JOURNET

Chargé de mission Habitat / Climat
Elodie PAQUET

Coordinatrice Santé/ Social
Jeyniver GHANEM

Agent de développement Mobilité / Financements
Muriel SCHUELLER

Assistante du service TAD -Gens du voyage

Astrid MAINEULT

Agent de développement Camping
Responsable de site
Caren KOCHER

Camping
Accueil/gestionnaire
Sylvie BOLLECKER
Accueil/entretien
Dominique LAMBERT

Service Économie
Responsable de service
Responsable de site Pépinière

Annick SCHERMESSER

Animatrice entreprises et territoire
Elisa HERNANDEZ

Assitante Économie
Accueil Pépinière-Immobilier d'entreprises
Hélène BOUCHARD

Service Patrimoine-Tourisme
Responsable de Service
Responsable de site
Cheffe de projet Pays d'art et d'histoire
Cécile MODANESE

Adjointe à la responsable de service
Médiatrice du patrimoine
Camille LITSCHGI

Médiateur du patrimoine/chargé d'inventaire
Thomas GUILLEREZ

Médiatrices du patrimoine
Laura DE SOUSA NEVES
Marjorie ONIMUS (50 %)

Service Petite Enfance
Responsable de Service
Caroline KLEIN

Coordination pettite enfance
MOISAN Solène (50%)

Assistante administrative
Françoise TSCHIRHART

LAEP
(lieu d'accueil enfants parents)

Accueillantes
Véronique NOMMAY HINIGER
Véronique SYREN
Sonia SCHMITT-SCHATT
Véronique FARKAS (vacataire)
Joëlle CLAUDET (vacataire)
Lydia LOMBARDO (vacataire)

RPE
(relais petite enfance)

Antenne de Soultz
Sonia SCHMITT-SCHATT

Antenne de Buhl
Véronique SYREN

Antenne de Guebwiller
Véronique HINIGER

Multi-accueil de Soultzmatt
Responsable EJE
Carole VIZZARDI
Responsable adjointe EJE
Maryse DEMANGE

Auxiliaires de puériculture
Jessica ONFROY

Assistante accueil petite enfance
Céline SCHMITT
Elodie LAENG
Julie LACHENMAYER
Carole PAVAGEAU
Angélique FELLMANN
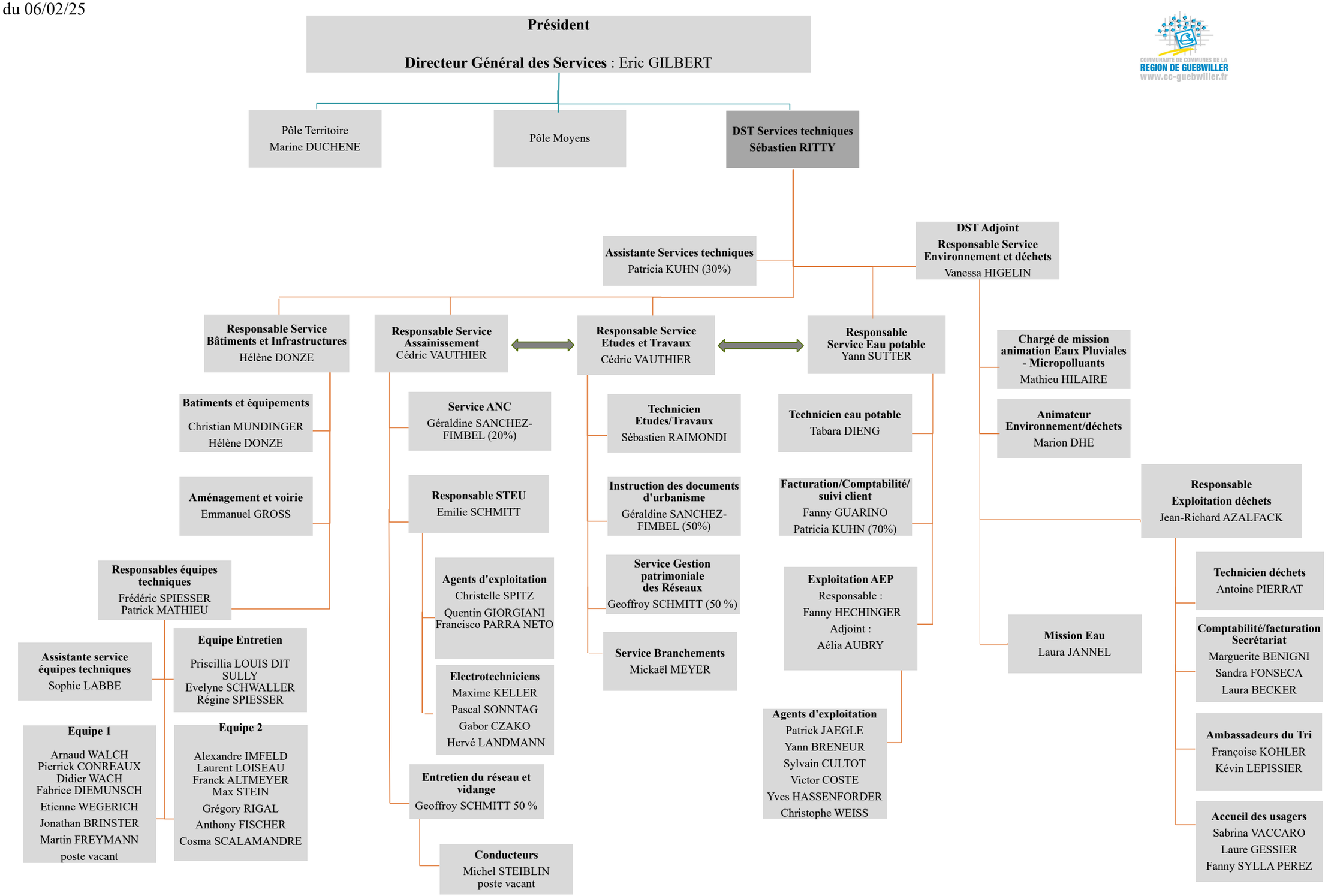
MAJ : 04/05/2026
validé par CST du 06/02/25